

Hinweis Sperre Frutzbrücke für Radverkehr auf Rheindamm bei Blauer Brücke

Hinweis bei Kreuzung L55 / Rheinmatt: Keine Wendemöglichkeit für Lkw oder Linksabbiegeverbot für LKW

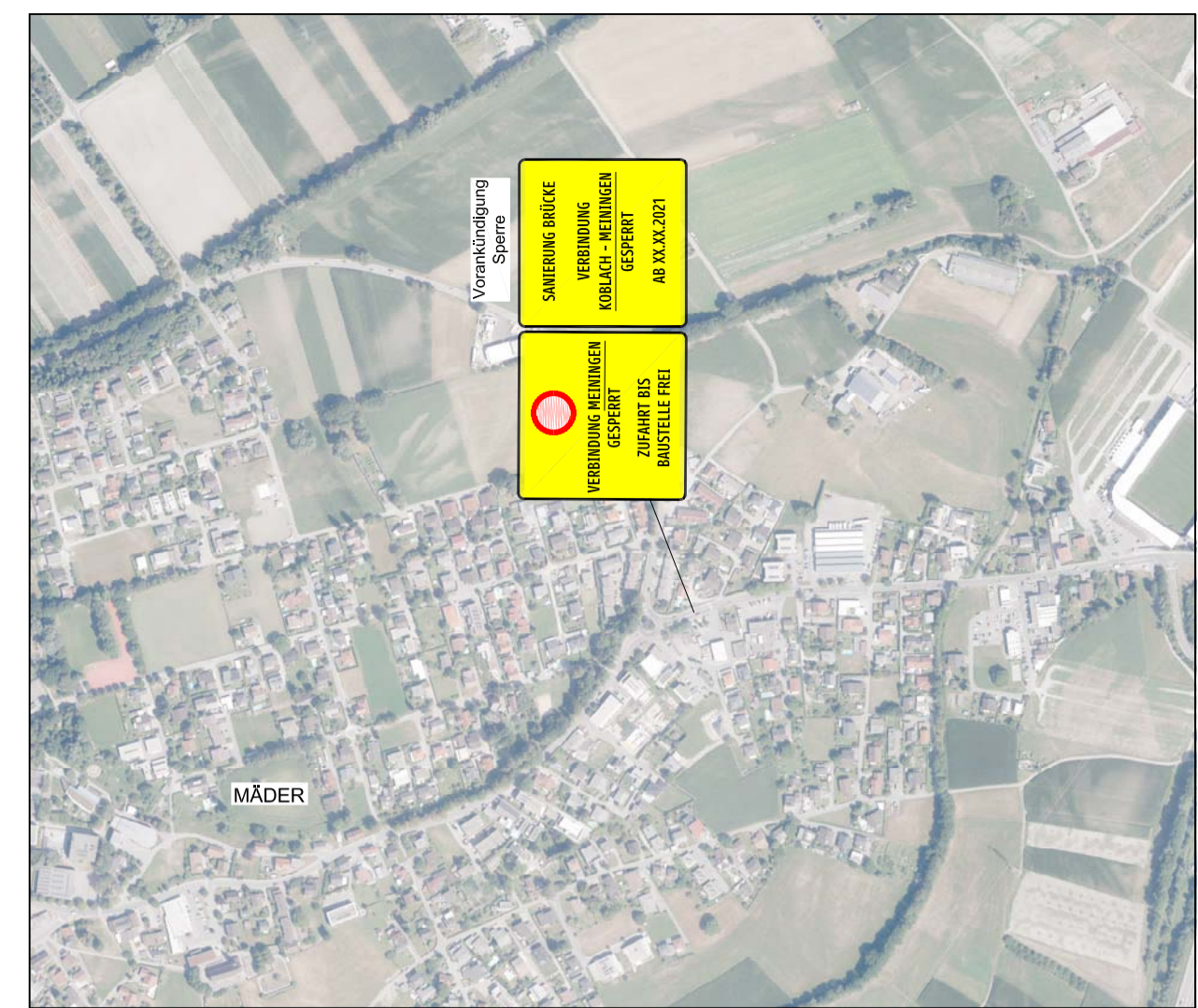

Ergänzung Hinweistafel Kreisverkehr Mäder

- Landes-/Gemeindegrenze
- Autobahn
- Hauptverkehrsstraßen
- Verbindungs-/Sammelstraßen
- Umleitungsstrecke (beschildert)

LAND VORARLBERG
L55 KOBLACHER STRASSE
KOBLACH
FRUTZBRÜCKE
UMFAHRUNGSKONZEPT BEI EINER TOTALSPERRE
DER FRUTZBRÜCKE
 km 7.40 - km 7.70
VERKEHRSKONZEPT
 GU-2020-050

Auftragnehmer Beschl und Partner AG Waldriedgasse 6 A-6800 Feldkirch Mail: beschl.partner@verkehrsingenieure.com		DI Gerhard Engstler verkehrsingenieure		
PLANDATEN		DATUM	BEARBEITET	GEPRÜFT
Maßstab	1:15000	Dateiname	GU-2020-050-002a.dwg	09.07.2020
Fremdzahl AN	4722	Ausgabedatei	GU-2020-050-002a.pdf	09.07.2020
Größe	0,35 m²			
REVISION	BESCHREIBUNG			
a	Ergänzung Besprechungsergebnisse vom 02.09.2020		21.09.2020	Kuhn Engstler
b				
c				
d				
e				

AMT DER VORARLBERGER LANDESREGIERUNG ABTEILUNG STRASSENBAU (VIIb)		
AZ: VIIb-555A-1/2015	PROJEKTNR.: 555A-1/2015	PLANNR.: GU-2020-050-002
NAME	UNTERSCHRIFT	
Projektleiter Aileen Vogel		
Fachbereichsleiter DI Armin Wachter		
Baumanager	DI Gerhard Schnitzer	

AUSFERTIGUNG	EINLAGEZAHL
	2